

Tampereen kaupunkiseudun Väestö- ja työllisyyskatsaus Lokakuu 2021

Väestön ennakkotilasto 10/2021

Työllisyystiedot 10/2021

Jussi Välimäki,TKS
jussi.valimaki@tampereseutu.fi
23.11.2021

Väestönmuutos Tampereen kaupunkiseudulla 10/2021

Kunta	Väkiluku	Väestönmuutos vuoden alusta 2021	Väestönmuutos vuoden alusta 2021 (%)
Kangasala	32538	324	1,01
Lempäälä	24127	299	1,25
Nokia	34799	323	0,94
Orivesi	8982	-26	-0,29
Pirkkala	20112	309	1,56
Tampere	244194	3185	1,32
Vesilahti	4415	48	1,10
Ylöjärvi	33472	120	0,36
Kaupunkiseutu	402639	4582	1,15
Pirkanmaa	527090	4238	0,81

Väestönmuutos Tampereen kaupunkiseudulla 10/2021

Väestönmuutos vuoden 2021 alusta (%)

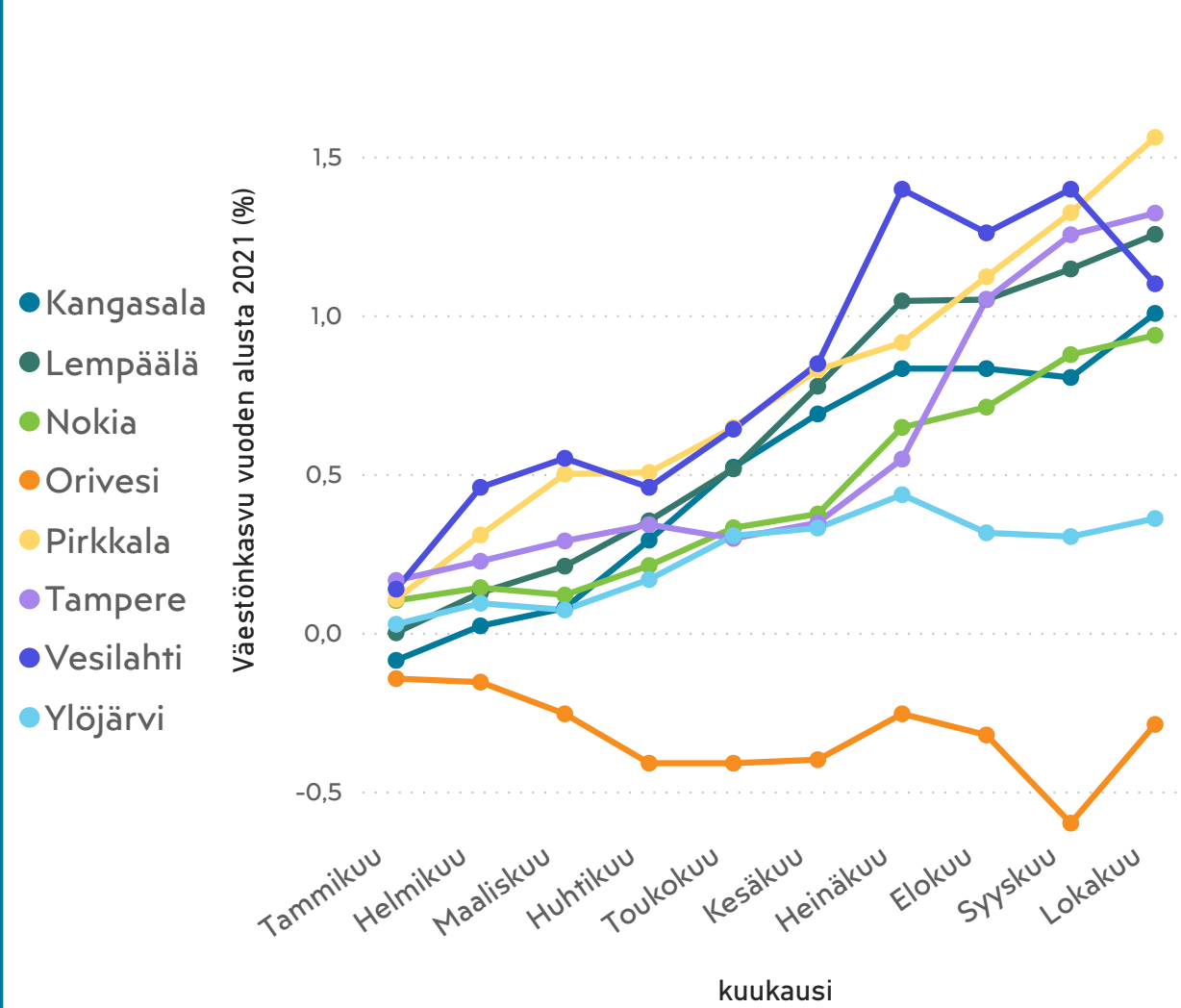

Kunta	Väkiluku	Väestönmuutos vuoden alusta 2021	Väestönmuutos vuoden alusta 2021 (%)
▲ Kangasala	32538	324	1,01
Lempäälä	24127	299	1,25
Nokia	34799	323	0,94
Orivesi	8982	-26	-0,29
Pirkkala	20112	309	1,56
Tampere	244194	3185	1,32
Vesilahti	4415	48	1,10
Ylöjärvi	33472	120	0,36
Yhteensä	402639	4582	1,15

Tampereen kaupunkiseudun väestö on ennakkotietojen mukaan kasvanut 4582 asukkaalla vuoden alusta lokakuun loppuun mennessä.

Seudun kunnista suurimmat prosentuaaliset kasvut ovat sijoittuneet Pirkkalaan (1,56 %) ja Tampereelle (1,32 %).

Väestönmuutos Tampereen kaupunkiseudulla 2020 ja 2021

Väestönkasvu 10/2020 ja 10/2021

● Väestönkasvu vuoden alusta 2020 ● Väestönkasvu vuoden alusta 2021

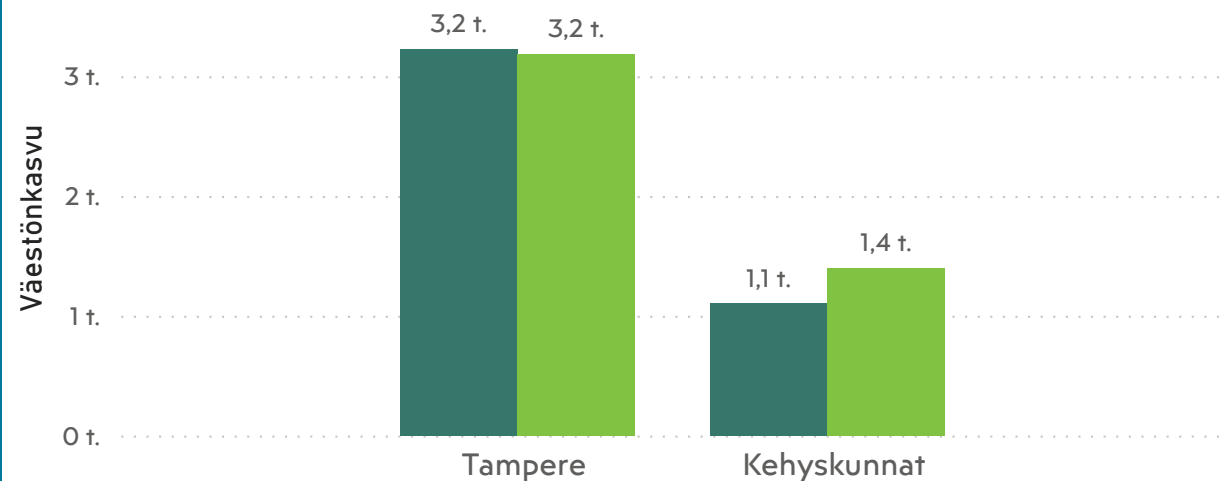

Väestönkasvu 10/2020 ja 10/2021

● Väestönkasvu vuoden alusta 2020 ● Väestönkasvu vuoden alusta 2021

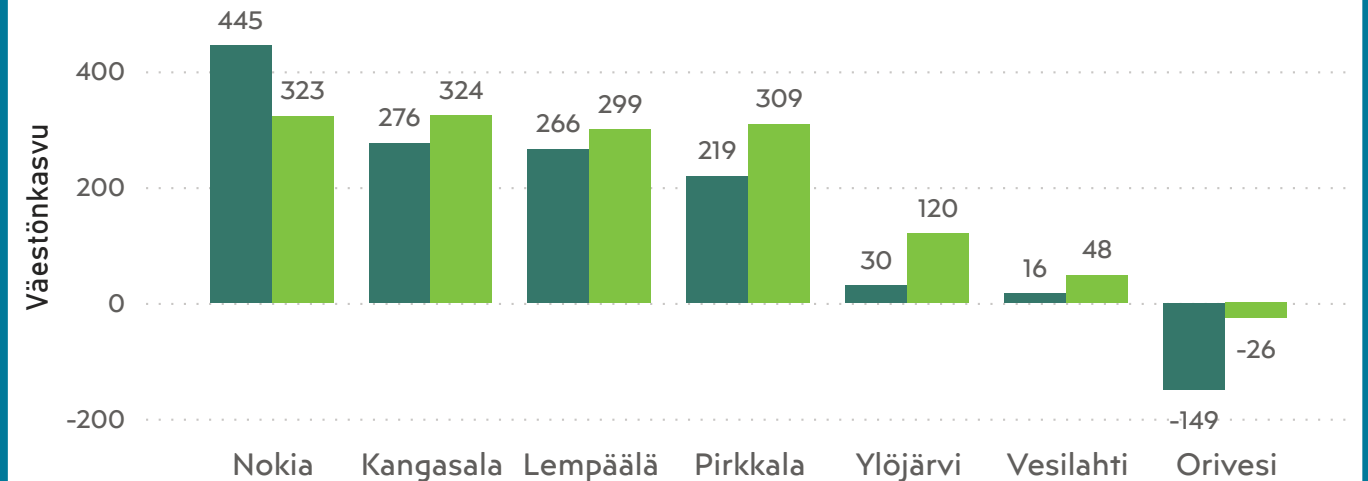

Kunta	Väkiluku 10/2020	Väkiluku 10/2021	Väestönkasvu 10/2020	Väestönkasvu 10/2021	Väestönkasvu 10/2020 (%)	Väestönkasvu 10/2021 (%)
Kangasala	32144	32538	276	324	0,87	1,01
Lempäälä	23789	24127	266	299	1,13	1,25
Nokia	34374	34799	445	323	1,31	0,94
Orivesi	9009	8982	-149	-26	-1,63	-0,29
Pirkkala	19842	20112	219	309	1,12	1,56
Tampere	241368	244194	3228	3185	1,36	1,32
Vesilahti	4371	4415	16	48	0,37	1,10
Ylöjärvi	33284	33472	30	120	0,09	0,36
Yhteensä	398181	402639	4331	4582	1,10	1,15

Vuoden 2021 väestönkasvu on koko seudun osalta ollut voimakkaampaa kuin vuonna 2020.

Kunnista Kangasala, Lempäälä, Pirkkala, Ylöjärvi ja Vesilahti ovat kasvaneet enemmän kuin vuonna 2020 vastaavana ajankohtana.

Väestönmuutos neljällä suurimmalla kaupunkiseudulla 10/2021

Seutu	Väkiluku ▼	Väestönmuutos vuoden alusta 2021	Väestönmuutos vuoden alusta 2021 (%)
Helsingin seutu	1534206	9717	0,64
Tampereen kaupunkiseutu	402639	4582	1,15
Turun seutu	356700	2491	0,70
Oulun seutukunta	267061	2361	0,89

Väestönmuutos neljällä suurimmalla kaupunkiseudulla 10/2021

Väestönmuutos vuoden alusta 2021 (%)

Seutu ● Helsingin seutu ● Oulun seutukunta ● Tampereen kaupunkis... ● Turun seutu

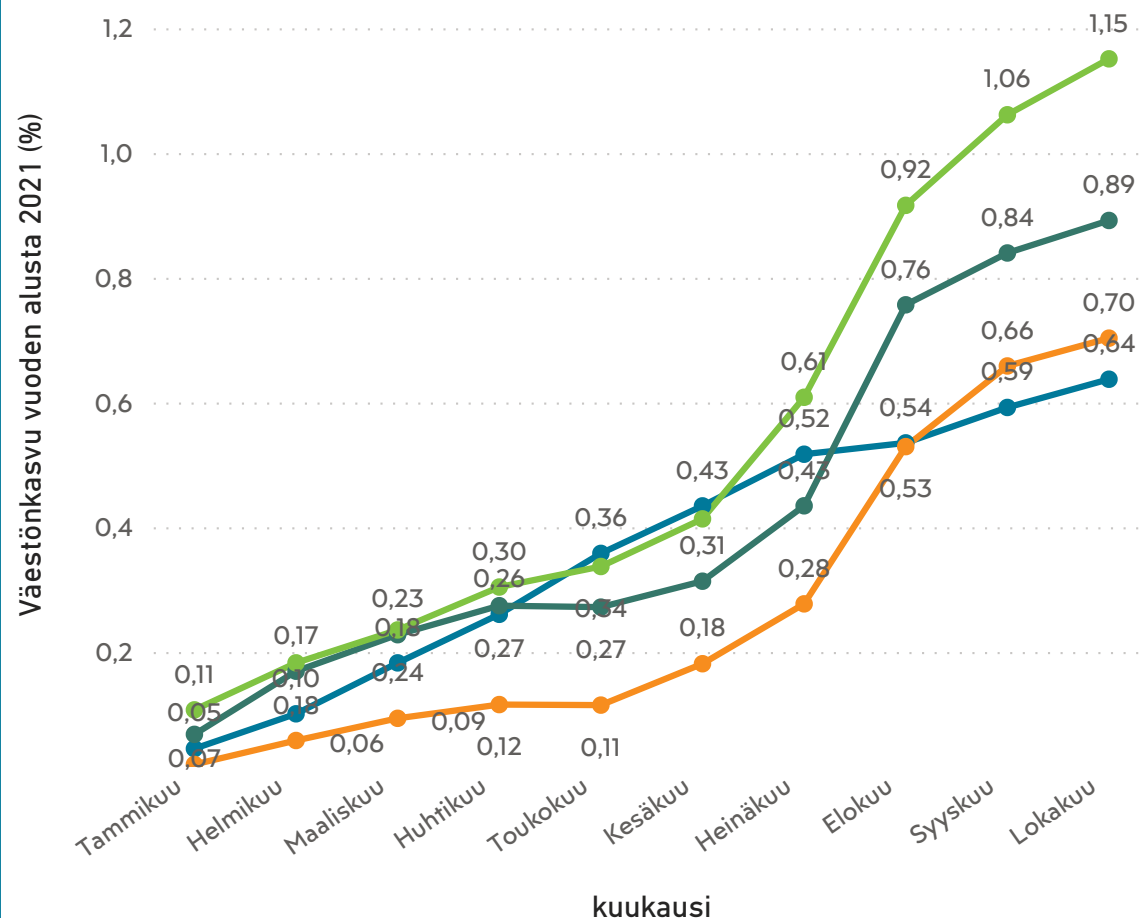

Seutu	Väkiluku	Väestönmuutos vuoden alusta 2021	Väestönmuutos vuoden alusta 2021 (%)
Helsingin seutu	1534206	9717	0,64
Tampereen kaupunkiseutu	402639	4582	1,15
Turun seutu	356700	2491	0,70
Oulun seutukunta	267061	2361	0,89

Suurimpien kaupunkiseutujen välisessä vertailussa Tampereen kaupunkiseudun suhteellinen väestönkasvu on ollut vuonna 2021 viime vuoden tapaan muita seutuja suurempaa (1,15%).

Väestönmuutos neljällä suurimmalla kaupunkiseudulla 2020 ja 2021

Väestönkasvu 10/2020 ja 10/2021

● Väestönkasvu vuoden alusta 2020 ● Väestönkasvu vuoden alusta 2021

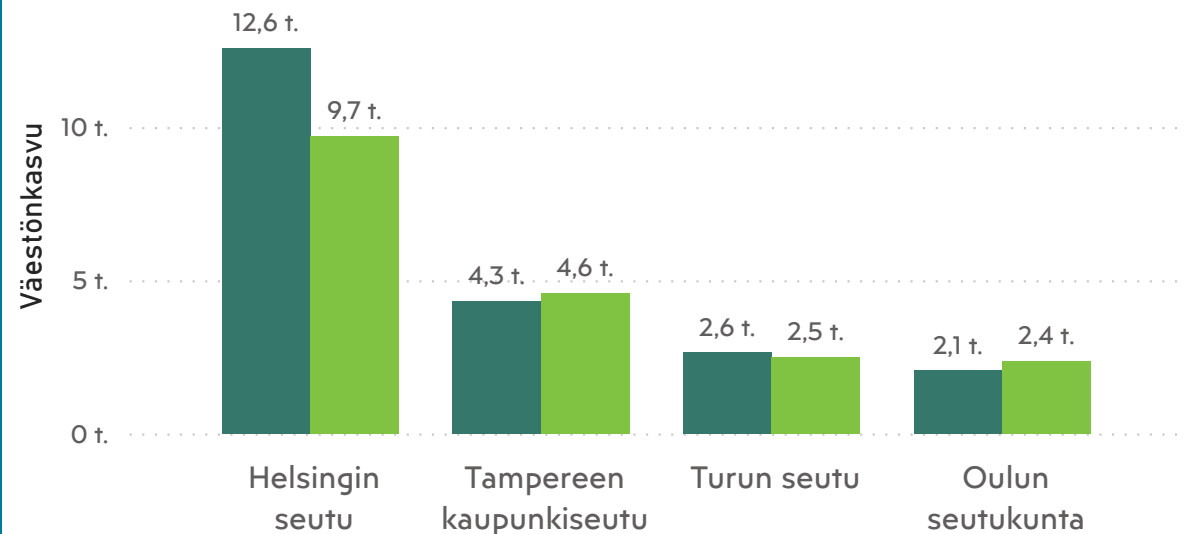

Väestönkasvu 10/2020 ja 10/2021

● Väestönkasvu vuoden alusta 2020 (%) ● Väestönkasvu vuoden alusta 2021 (%)

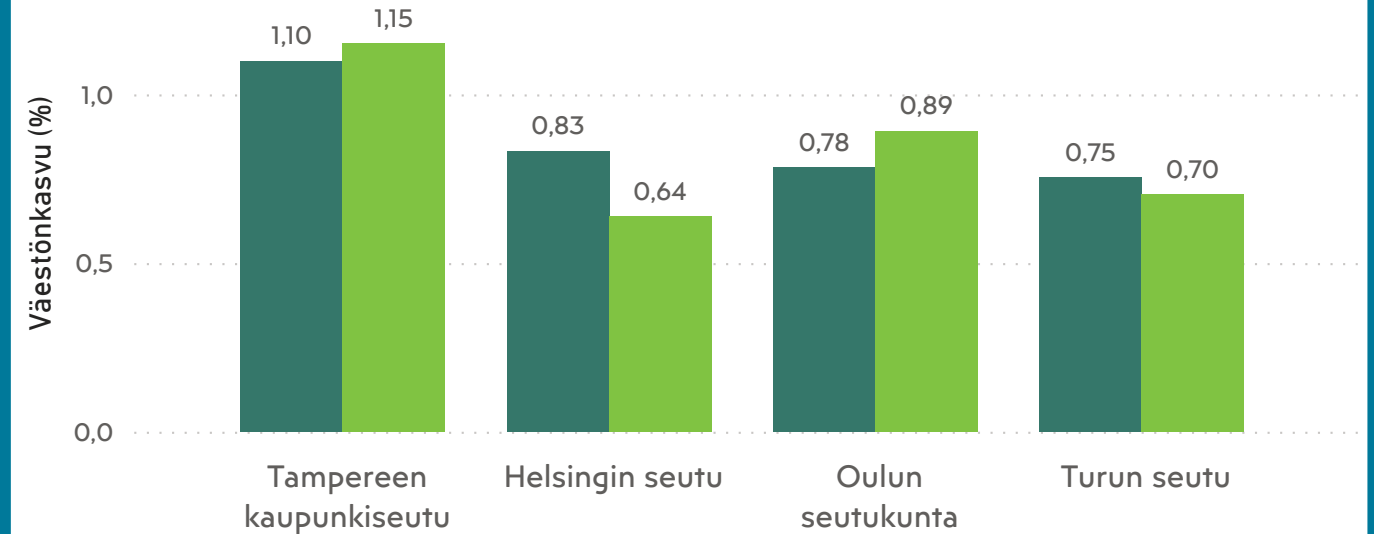

Seutu	Väkiluku 10/2020	Väkiluku 10/2021	Väestönkasvu 10/2020	Väestönkasvu 10/2021	Väestönkasvu 10/2020 (%)	Väestönkasvu 10/2021 (%)
Helsingin seutu	1523912	1534206	12575	9717	0,83	0,64
Tampereen kaupunkiseutu	398181	402639	4331	4582	1,10	1,15
Turun seutu	354009	356700	2648	2491	0,75	0,70
Oulun seutukunta	264460	267061	2057	2361	0,78	0,89

Tampereen seudun kasvu on ollut voimakkaampaa kuin vuonna 2020.

Myös Oulun seutu on kasvanut enemmän kuin vuonna 2020 vastaavana ajankohtana.

Helsingin seudun kasvu on tippunut noin 2 900 asukkaalla vuoteen 2020 verrattuna.

Työttömyys Tampereen kaupunkiseudulla 2020-2021

Työttömien työnhakijoiden %-osuus työvoimasta (%)

Kunta ● Kangasala ● Lempäälä ● Nokia ● Orivesi ● Pirkkala ● Tampere ● Vesilahti ● Ylöjärvi

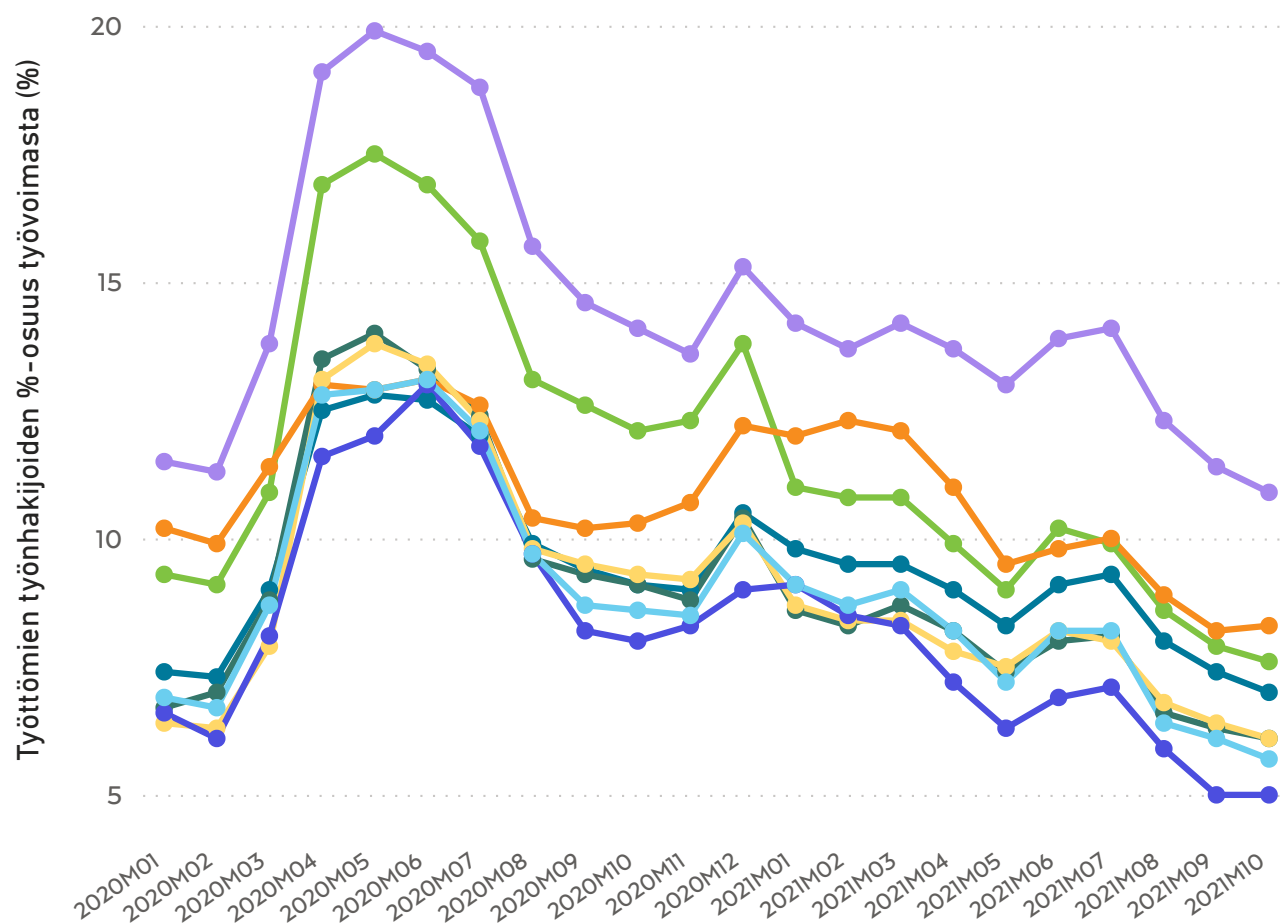

Kunta	Työnhakijoita (10/2021) (lkm.)	Työttömien osuus (%) (10/2021)	Lomautetut (lkm.) (10/2021)
Kangasala	2600	7,00	92
Lempäälä	1896	6,10	58
Nokia	3391	7,60	90
Orivesi	810	8,30	18
Pirkkala	1581	6,10	47
Tampere	32023	10,90	721
Vesilahti	332	5,00	9
Ylöjärvi	2802	5,70	78

Kokoaikaisesti lomautetut laskentapäivänä (lkm.)

Kunta ● Kangasala ● Lempäälä ● Nokia ● Orivesi ● Pirkkala ● Tampere ● Vesilahti ● Ylöjärvi

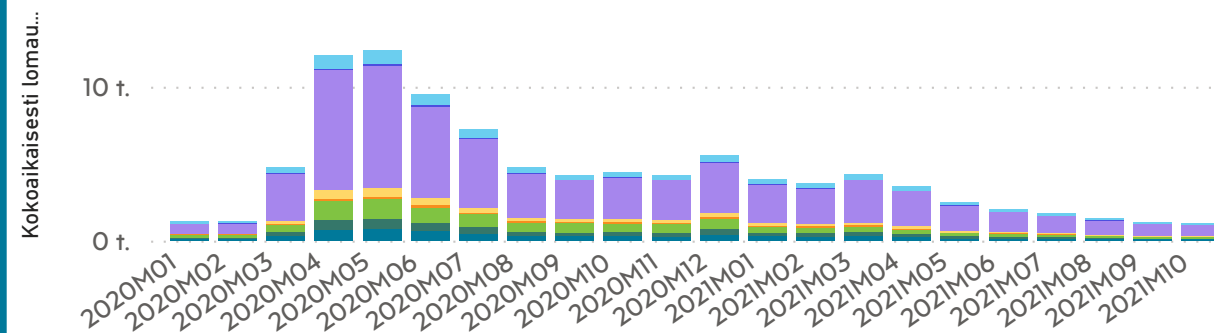

Lähde: Työ- ja elinkeinoministeriö, Työnvälitystilasto

Työttömyys neljällä suurimmalla kaupunkiseudulla 2020-2021

Työttömien osuus MAL-seuduilla (%)

Seutu ● Helsingin seutu ● Oulun seutukunta ● Tampereen kaupunkiseutu ● Turun seutu

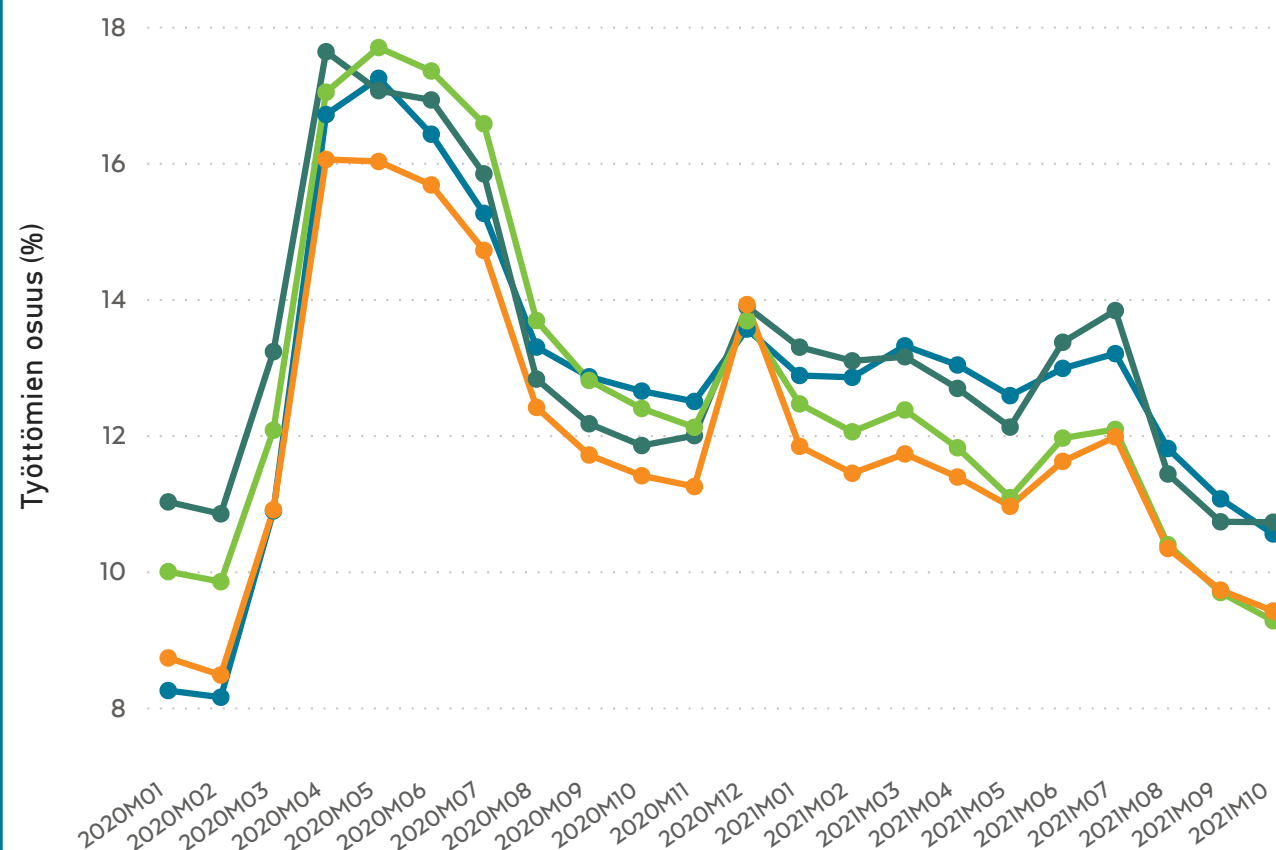

Seutu	Työnhakijoita (10/2021) (lkm)	Työttömien osuus (%) (10/2021)	Lomautetut (lkm) (10/2021)
Helsingin seutu	164940	10,55	7583
Tampereen kaupunkiseutu	45435	9,27	1113
Turun seutu	36861	9,42	1302
Oulun seutukunta	29842	10,72	899

Kokoaikaisesti lomautetut laskentapäivänä (lkm.)

Seutu ● Helsingin seutu ● Oulun seutukunta ● Tampereen kaupunkiseutu ● Turun seutu

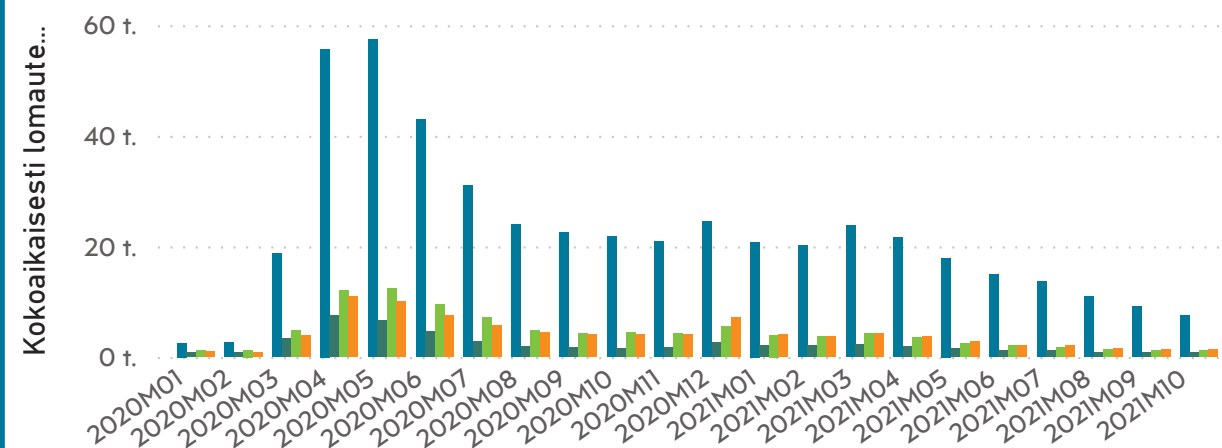

Lähde: Työ- ja elinkeinoministeriö, Työnvälitystilasto