

# Tampereen kaupunkiseudun Väestö- ja työllisyyskatsaus Marraskuu 2021

Väestön ennakkotilasto 11/2021

Työllisyystiedot 11/2021

Jussi Välimäki,TKS  
jussi.valimaki@tampereseutu.fi  
21.12.2021

# Väestönmuutos Tampereen kaupunkiseudulla 11/2021

Kunta	Väkiluku	Väestönmuutos vuoden alusta 2021	Väestönmuutos vuoden alusta 2021 (%)
Kangasala	32598	384	1,19
Lempäälä	24132	304	1,28
Nokia	34817	341	0,99
Orivesi	8987	-21	-0,23
Pirkkala	20177	374	1,89
Tampere	244282	3273	1,36
Vesilahti	4422	55	1,26
Ylöjärvi	33526	174	0,52
<b>Kaupunkiseutu</b>	<b>402941</b>	<b>4884</b>	<b>1,23</b>
Pirkanmaa	527474	4622	0,88

# Väestönmuutos Tampereen kaupunkiseudulla 11/2021

Väestönmuutos vuoden 2021 alusta (%)

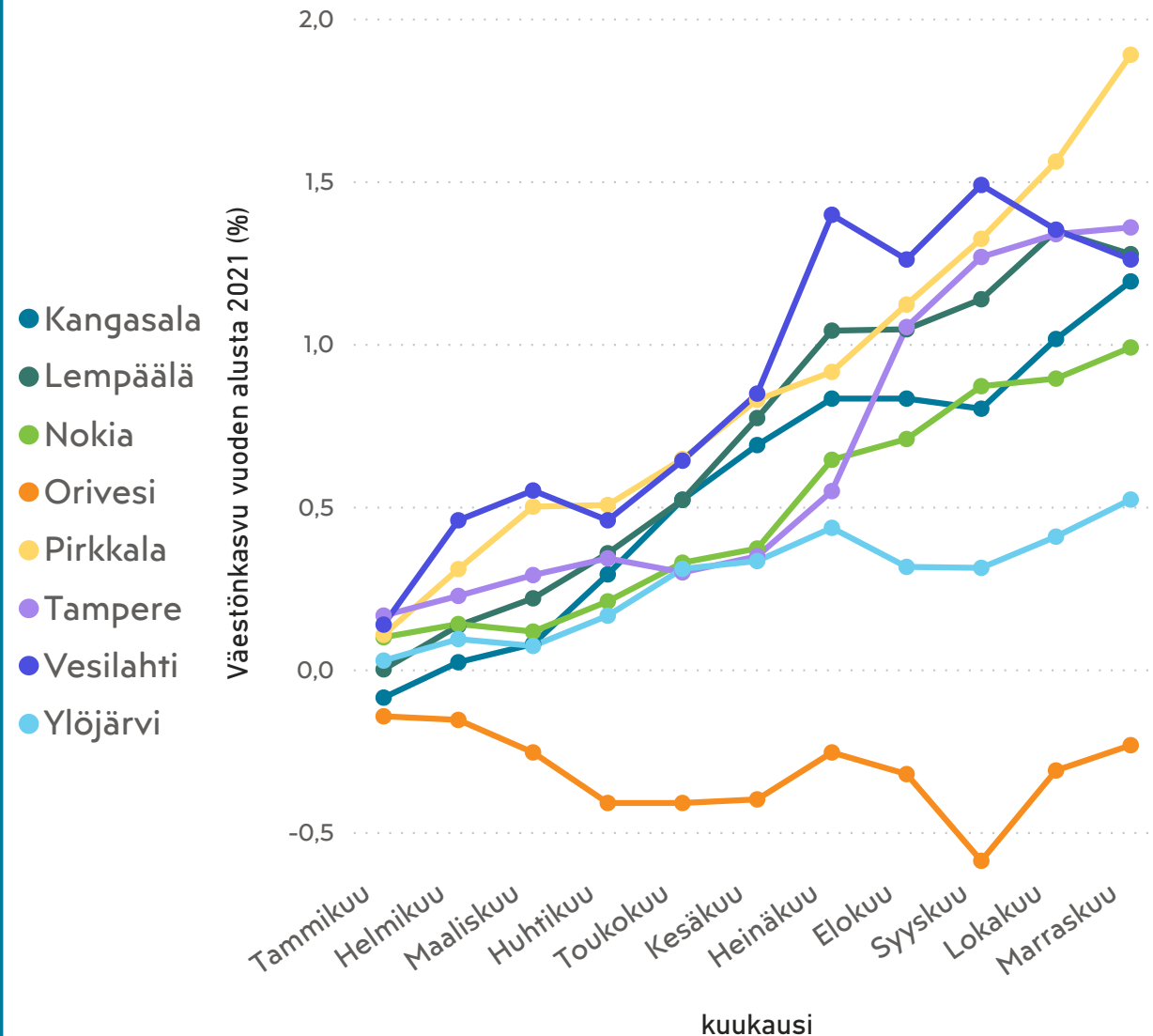

Kunta	Väkiluku	Väestönmuutos vuoden alusta 2021	Väestönmuutos vuoden alusta 2021 (%)
Kangasala	32598	384	1,19
Lempäälä	24132	304	1,28
Nokia	34817	341	0,99
Orivesi	8987	-21	-0,23
Pirkkala	20177	374	1,89
Tampere	244282	3273	1,36
Vesilahti	4422	55	1,26
Ylöjärvi	33526	174	0,52
<b>Yhteensä</b>	<b>402941</b>	<b>4884</b>	<b>1,23</b>

Tampereen kaupunkiseudun väestö on ennakkotietojen mukaan kasvanut 4884 asukkaalla vuoden alusta marraskuun loppuun mennessä.

Seudun kunnista suurimmat prosentuaaliset kasvut ovat sijoittuneet Pirkkalaan (1,89 %) ja Tampereelle (1,36 %).

# Väestönmuutos Tampereen kaupunkiseudulla 2020 ja 2021

Väestönkasvu 11/2020 ja 11/2021

● Väestönkasvu vuoden alusta 2020 ● Väestönkasvu vuoden alusta 2021

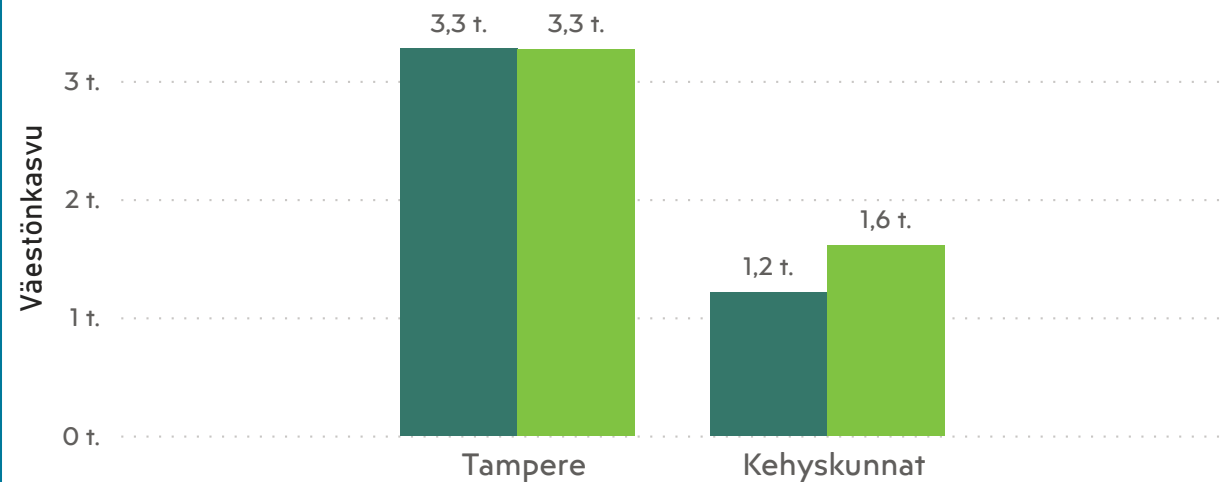

Väestönkasvu 11/2020 ja 11/2021

● Väestönkasvu vuoden alusta 2020 ● Väestönkasvu vuoden alusta 2021

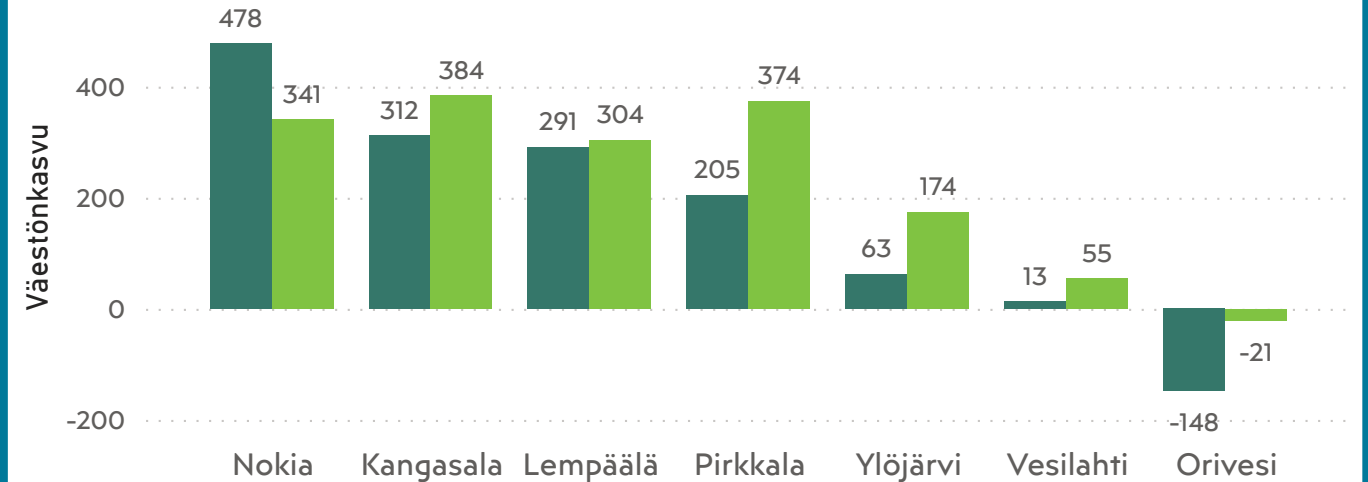

Kunta	Väkiluku 11/2020	Väkiluku 11/2021	Väestönkasvu 11/2020	Väestönkasvu 11/2021	Väestönkasvu 11/2020 (%)	Väestönkasvu 11/2021 (%)
Kangasala	32180	32598	312	384	0,98	1,19
Lempäälä	23814	24132	291	304	1,24	1,28
Nokia	34407	34817	478	341	1,41	0,99
Orivesi	9010	8987	-148	-21	-1,62	-0,23
Pirkkala	19828	20177	205	374	1,04	1,89
Tampere	241415	244282	3275	3273	1,38	1,36
Vesilahti	4368	4422	13	55	0,30	1,26
Ylöjärvi	33317	33526	63	174	0,19	0,52
<b>Yhteensä</b>	<b>398339</b>	<b>402941</b>	<b>4489</b>	<b>4884</b>	<b>1,14</b>	<b>1,23</b>

Vuoden 2021 väestönkasvu on koko seudun osalta ollut voimakkaampaa kuin vuonna 2020. Erityisesti seudun kehyskunnat ovat kasvaneet viime vuotta voimakkaammin.

Kunnista Kangasala, Lempäälä, Pirkkala, Ylöjärvi ja Vesilahti ovat kasvaneet enemmän kuin vuonna 2020 vastaavana ajankohtana.

# Väestönmuutos neljällä suurimmalla kaupunkiseudulla 11/2021

Seutu	Väkiluku ▼	Väestönmuutos vuoden alusta 2021	Väestönmuutos vuoden alusta 2021 (%)
Helsingin seutu	1535501	11012	0,72
Tampereen kaupunkiseutu	402941	4884	1,23
Turun seutu	356806	2597	0,73
Oulun seutukunta	267251	2551	0,96

# Väestönmuutos neljällä suurimmalla kaupunkiseudulla 11/2021

Väestönmuutos vuoden alusta 2021 (%)

Seutu ● Helsingin seutu ● Oulun seutukunta ● Tampereen kaupunkis... ● Turun seutu

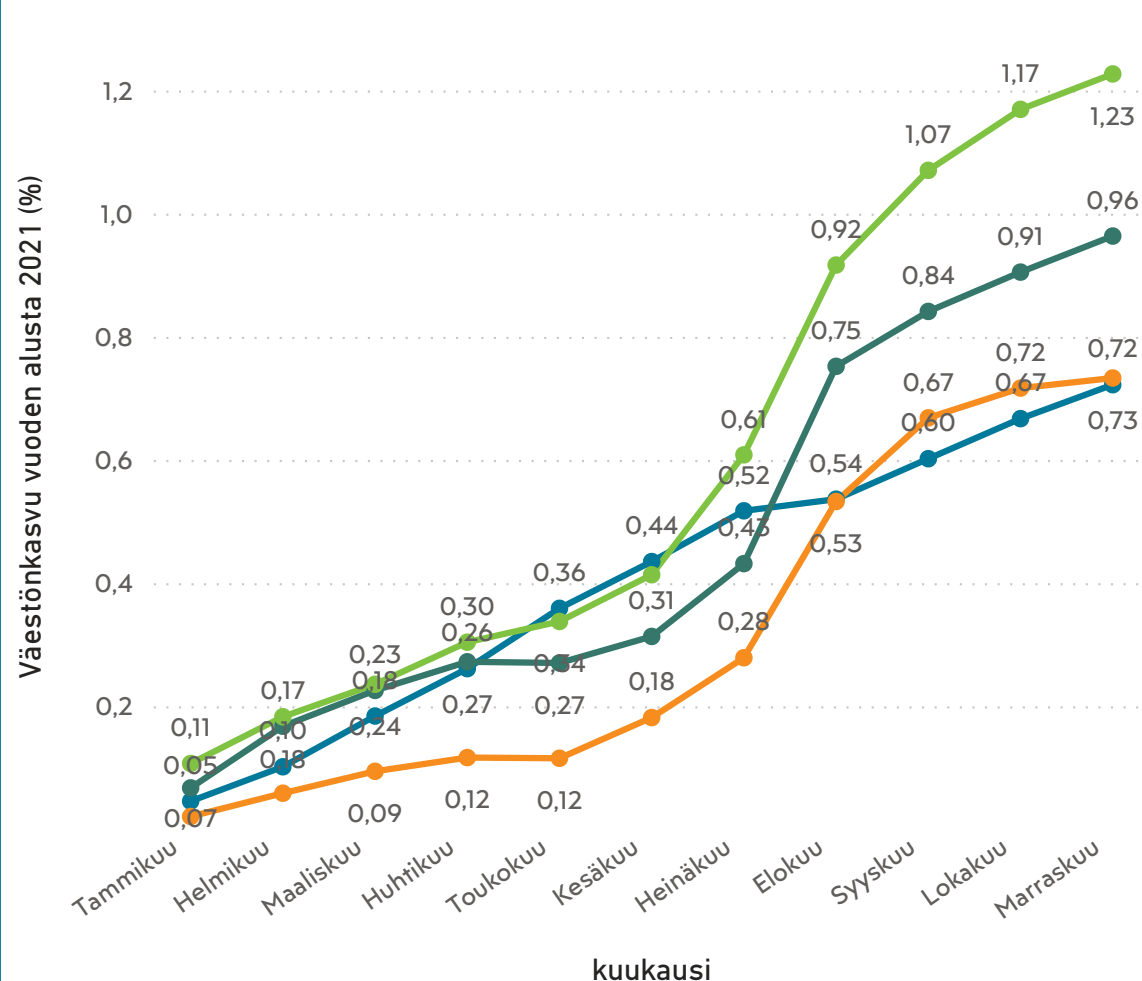

Seutu	Väkiluku	Väestönmuutos vuoden alusta 2021	Väestönmuutos vuoden alusta 2021 (%)
Helsingin seutu	1535501	11012	0,72
Tampereen kaupunkiseutu	402941	4884	1,23
Turun seutu	356806	2597	0,73
Oulun seutukunta	267251	2551	0,96

Suurimpien kaupunkiseutujen välisessä vertailussa Tampereen kaupunkiseudun suhteellinen väestönkasvu (1,23%) on ollut vuonna 2021 viime vuoden tapaan muita seutuja voimakkaampaa.

# Väestönmuutos neljällä suurimmalla kaupunkiseudulla 2020 ja 2021

Väestönkasvu 11/2020 ja 11/2021

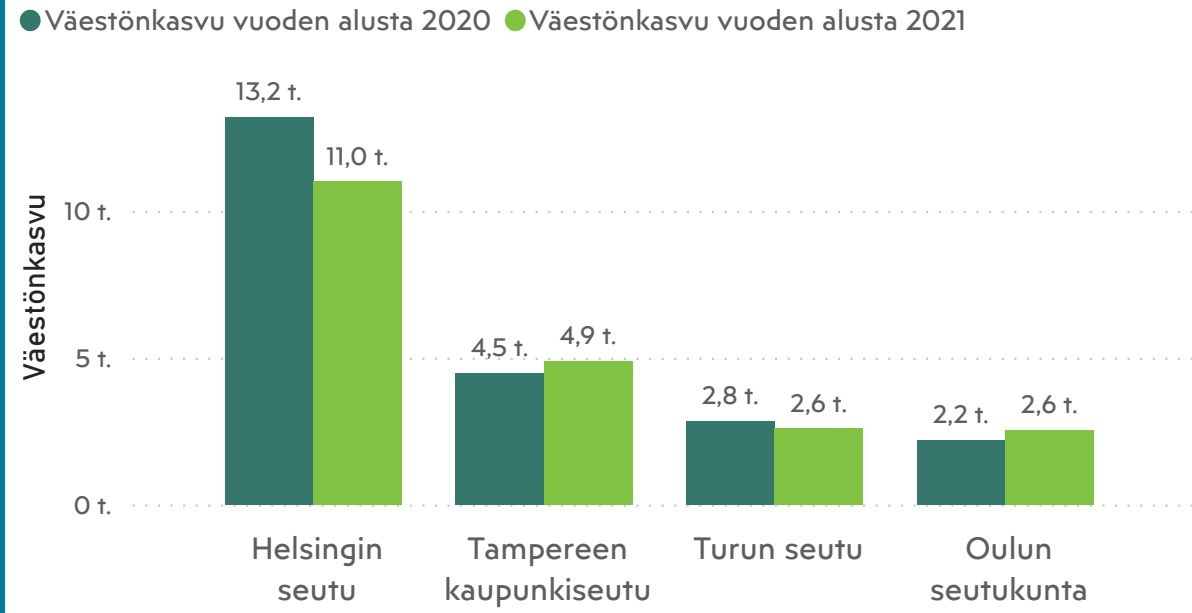

Väestönkasvu 11/2020 ja 11/2021

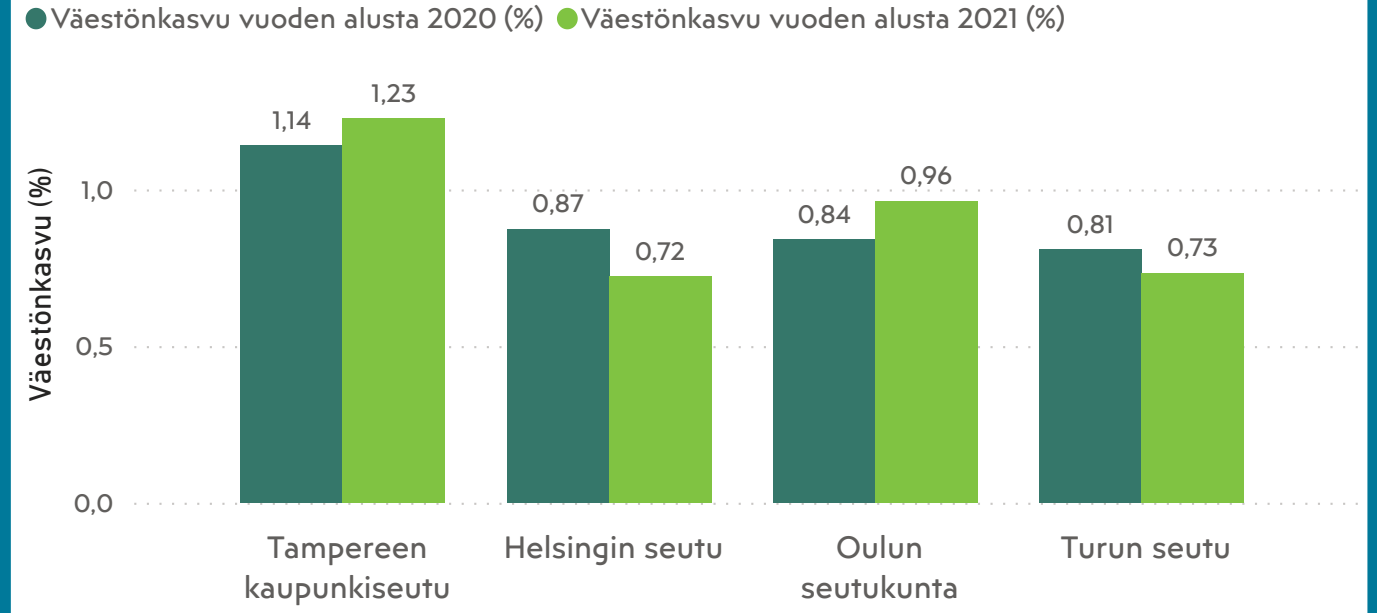

Seutu	Väkiluku 11/2020	Väkiluku 11/2021	Väestönkasvu 11/2020	Väestönkasvu 11/2021	Väestönkasvu 11/2020 (%)	Väestönkasvu 11/2021 (%)
Helsingin seutu	1524541	1535501	13204	11012	0,87	0,72
Tampereen kaupunkiseutu	398339	402941	4489	4884	1,14	1,23
Turun seutu	354203	356806	2842	2597	0,81	0,73
Oulun seutukunta	264607	267251	2204	2551	0,84	0,96

Tampereen seudun kasvu on ollut voimakkaampaa kuin vuonna 2020.

Myös Oulun seutu on kasvanut enemmän kuin vuonna 2020 vastaavana ajankohtana.

Helsingin seudun kasvu on tippunut noin 2 200 asukkaalla vuoteen 2020 verrattuna.

# Työttömyys Tampereen kaupunkiseudulla 2020-2021

Työttömien työnhakijoiden %-osuus työvoimasta (%)

Kunta ● Kangasala ● Lempäälä ● Nokia ● Orivesi ● Pirkkala ● Tampere ● Vesilahti ● Ylöjärvi

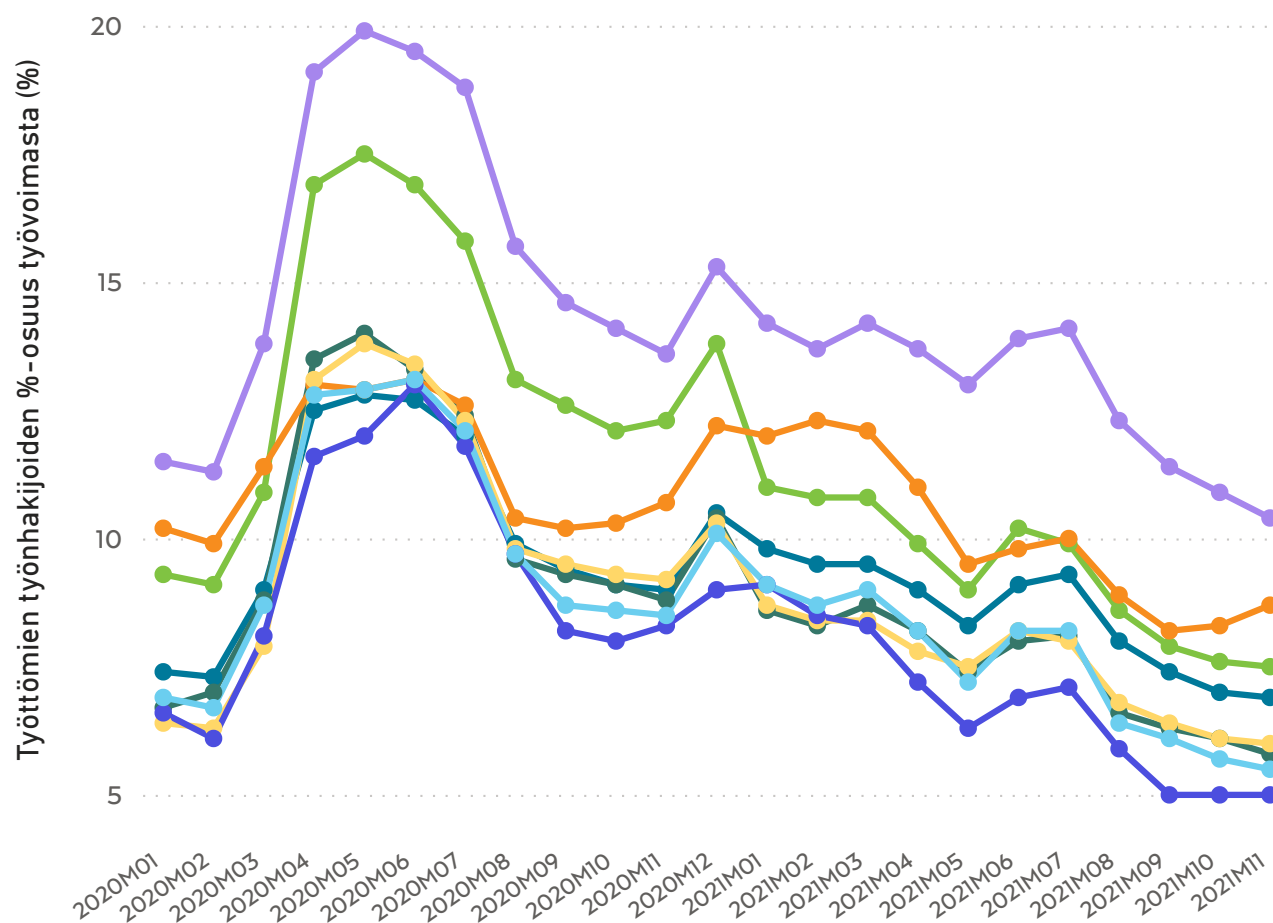

Kunta	Työnhakijoita (11/2021) (lkm.)	Työttömien osuus (%) (11/2021)	Lomautetut (lkm.) (11/2021)
Kangasala	2528	6,90	84
Lempäälä	1846	5,80	57
Nokia	3332	7,50	98
Orivesi	820	8,70	28
Pirkkala	1550	6,00	48
Tampere	31403	10,40	664
Vesilahti	328	5,00	10
Ylöjärvi	2735	5,50	93

Kokoaikaisesti lomautetut laskentapäivänä (lkm.)

Kunta ● Kangasala ● Lempäälä ● Nokia ● Orivesi ● Pirkkala ● Tampere ● Vesilahti ● Ylöjärvi

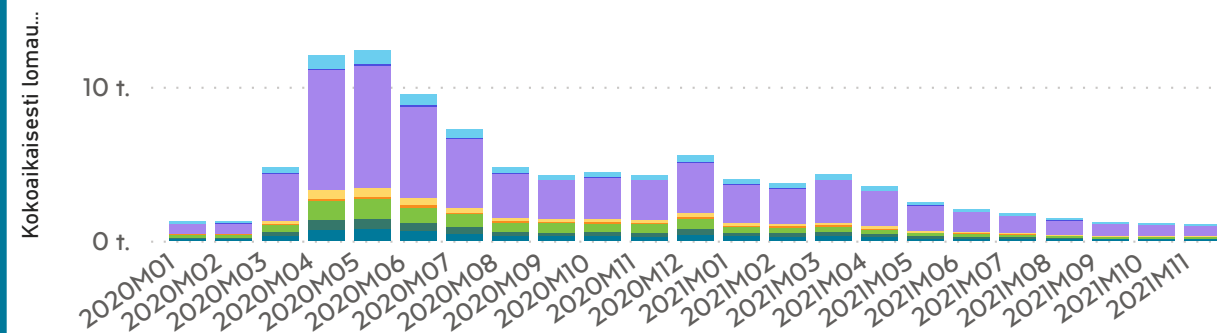

Lähde: Työ- ja elinkeinoministeriö, Työnvälitystilasto



# Työttömyys neljällä suurimmalla kaupunkiseudulla 2020-2021

Työttömien osuus MAL-seuduilla (%)

Seutu ● Helsingin seutu ● Oulun seutukunta ● Tampereen kaupunkiseutu ● Turun seutu

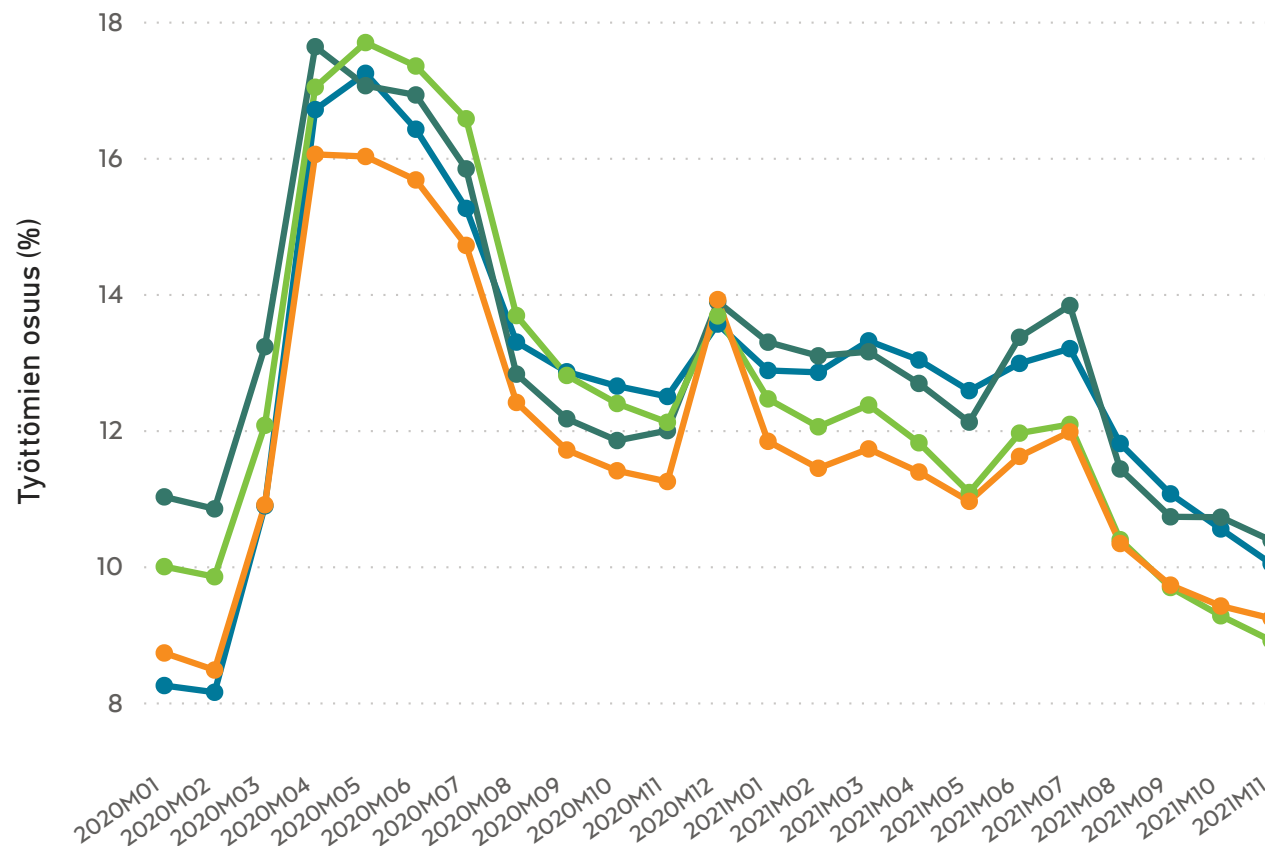

Seutu	Työnhakijoita (11/2021) (lkm)	Työttömien osuus (%) (11/2021)	Lomautetut (lkm) (11/2021)
Helsingin seutu	160472	10,04	6302
Tampereen kaupunkiseutu	44542	8,91	1082
Turun seutu	36528	9,23	1294
Oulun seutukunta	29580	10,38	763

Kokoaikaisesti lomautetut laskentapäivänä (lkm.)

Seutu ● Helsingin seutu ● Oulun seutukunta ● Tampereen kaupunkiseutu ● Turun seutu

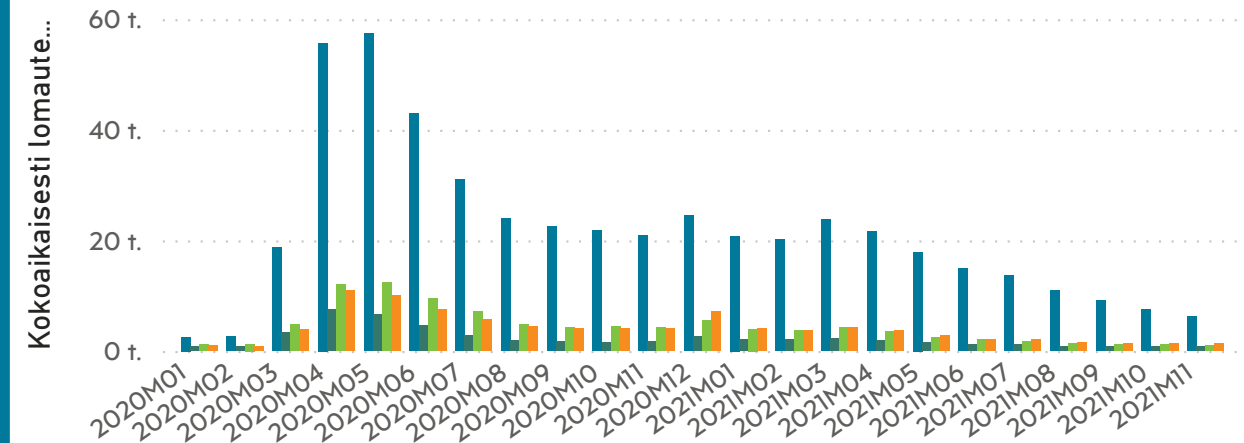

Lähde: Työ- ja elinkeinoministeriö, Työnvälitystilasto